CROSS LAND

trad breton ou celte

musique de
Didier DESSAUGE
Christian CROSLAND

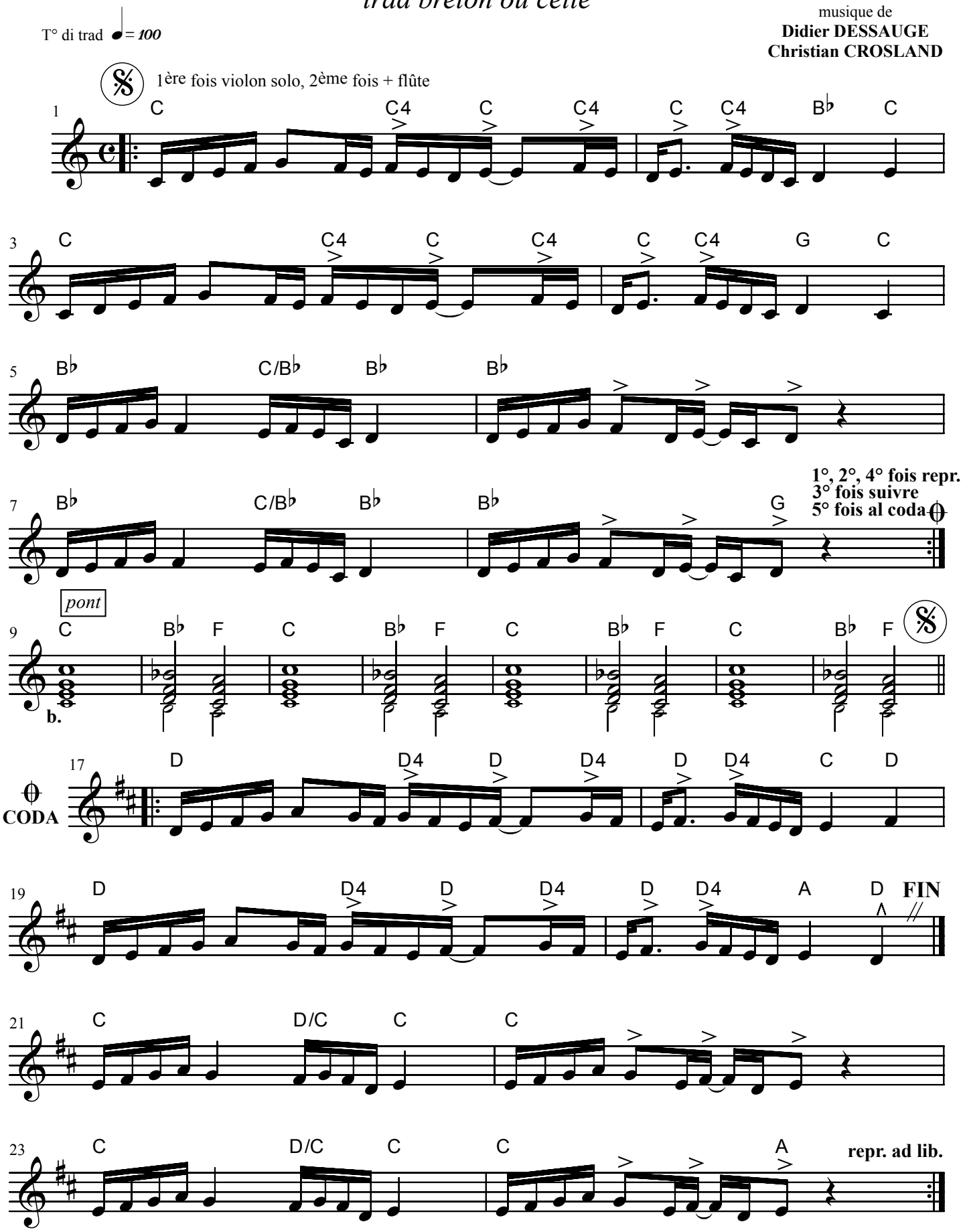

© propriété des auteurs, Didier DESSAUGE "les Carrages" 71160 DIGOIN
Christian CROSLAND 16110 YVRAC ET MALLEYRAND

tous droits réservés
pour tous pays