

# A GRANDBOIS

Paroles: Yveline Musique: Serge Berry et Christian Crosland

Cajun ♩ = 100

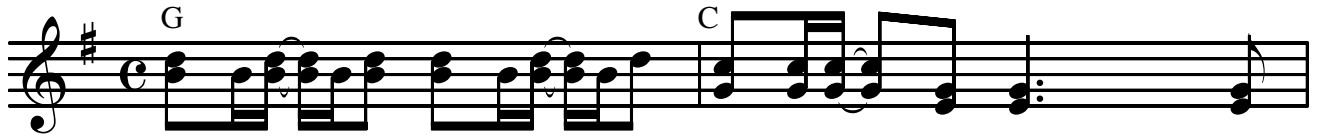

Pauvr'Grand bois ton é toil' pourpr' s'en va  
J'suis pas gai de t'voir tout ou bli é  
Po é sie c'é tait quand mêm' jo li

Ces motslà y'a plus qu'moi qui y crois  
Sa cri fié à l'au tel du pas sé  
Loin du gris cou leur sombr' de nos vies

Main te nant tes rêv's sont dé ca dents  
Ah l'en fer é crir' je sais pas fair'  
Si t'é cout's ce la j'en ai pas dout'

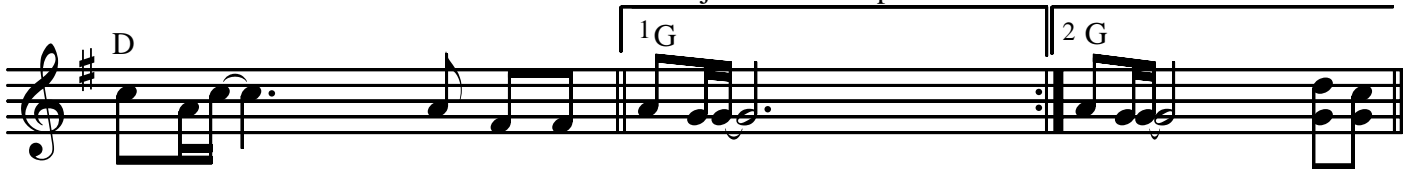

Mon en fant j'en suis tout re pentant.  
Ma prièr' fau drait ben qu'tu m'éclair's.  
Rien ne coût' prends a vec moi la rout'.

©Propriété des Auteurs

**Editions Musicales Serge BERRY** 78 boulevard Maréchal Joffre 18000 BOURGES

Tèl.Fax/Répondeur 02 48 50 52 27 [www.serge-berry.fr](http://www.serge-berry.fr) E.mail: [serge.berry@free.fr](mailto:serge.berry@free.fr)

**Editions Musicales Christian CROSLAND** 16110 YVRAC et MALLEYRAND

Tèl. 05 45 62 24 84 [www.christian-crosland.com](http://www.christian-crosland.com) E.mail: [christiancrosland@orange.fr](mailto:christiancrosland@orange.fr)

*tous droits réservés  
pour tous pays*

Pauvr' Grandbois ton étoile pourpre s'en va  
 Ces mots là y'a plus qu'moi qui y crois.  
 Maintenant tes rêves sont décadents  
 Mon enfant j'en suis tout repentant.

J'suis pas gai de t'voir tout oublié  
 Sacrifié à l'autel du passé.  
 Ah l'enfer écrire je sais pas faire  
 Ma prière faudrait ben qu'tu m'éclaires.

Poésie c'était quand même joli  
 Loin du gris couleur sombre de nos vie.  
 Si t'écoutes cela j'en ai pas doute  
 Rien ne coûte prends avec moi la route.