

MA TERRE INCONNUE

Paroles: YVELINE - Joceline VOLANT - Musique: Christian CROSLAND

Chant Marin $\text{♩} = 78$

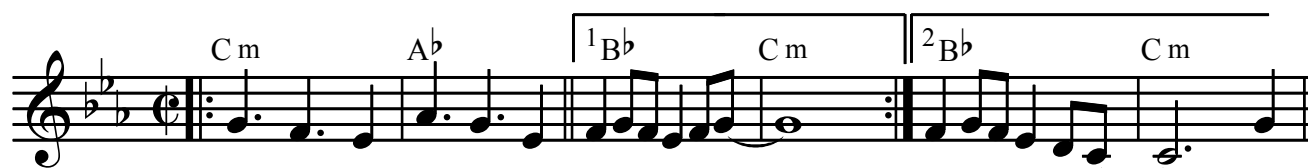

De
Le
Par

puis le fond des âg's l'homm' à tou-jours rê - vé d'u -
corps en é - qui-libr' en - tre le ciel et l'eau je
tout c'est le si - lenc' dans ce dé - sert mou-vant que

ne terr', un ri - vag' où il pour-rait ai - mer. Pous -
me sens hom - me libr' au mi - lieu de ces flots. Là
vaut mon ex - is - tenc' sur fond de ru - gis - sants. Si

sé par le dé - sir d'al - ler cher-cher ail - leurs sur
mon coeur bu - ri - né par tant et tant d'em - bruns s'ouvr'
mon âm' est re - bell' à tout ce qui fait loi je

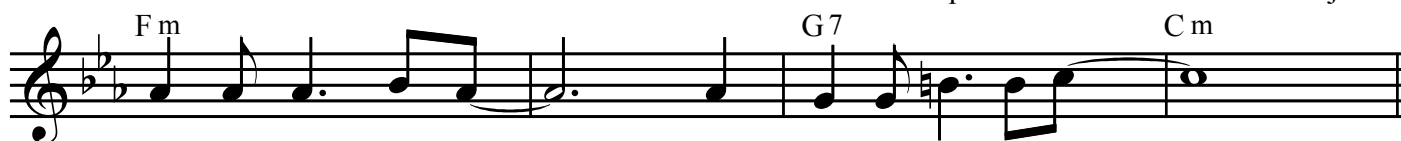

le pre - mier na - vir' j'ai gom-mé mes er - reurs.
à l'im - men - si - té pour ne fai - re plus qu'un.
te sais im - mor - tell' au plus pro-fond de moi.

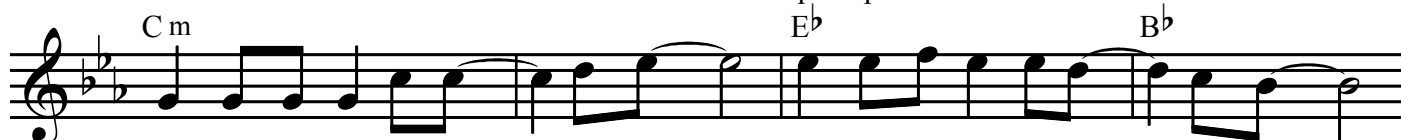

J'ai bour-lin-gué du sud au nord, de vagu' à l'âm' en dé - fer - lant's

tout mon ê-tre te cherch' en - cor' du ma-tin clair à nuit tom - bant'

Sur ce ra-fiot là j'ai com-pris ce que long-temps mes yeux n'ont vu
 tu es en moi, tu es ma vie j'ai trou-vé ma terr' in-con - nue.
 nue.

1er Couplet

Depuis le fond des âg's
 l'homme a toujours rêvé
 d'une terr', un rivag'
 où il pourrait aimer.
 Poussé par le désir
 d'aller chercher ailleurs
 sur le premier navir'
 j'ai gommé mes erreurs.

2ème Couplet

Le corps en équilibr'
 entre le ciel et l'eau
 je me sens homme libr'
 au milieu de ces flots.
 Là mon coeur buriné
 par tant et tant d'embruns
 s'ouvr' à l'immensité
 pour ne faire plus qu'un.

3ème Couplet

Partout c'est le silenc'
 dans ce désert mouvant
 que vaut mon existenc'
 sur fond de rugissants.
 Si mon âm' est rebell'
 à tout ce qui fait loi
 je te sais immortell'
 au plus profond de moi.

Refrain

J'ai bourlingué du sud au nord
 de vagu' à l'âm' en déferlant's
 tout mon être te cherch' encor'
 du matin clair à nuit tombant'.
 Sur ce rafiote là j'ai compris
 ce que longtemps mes yeux n'ont vu
 tu es en moi, tu es ma vie
 j'ai trouvé ma terr' inconnue.